

GUÍAS RÁPIDAS PRODEL: DESCARGA DEL SOFTWARE ACTIVINSPIRE

Bienvenidos a la guía rápida para la descarga del software ActivInspire de Promethean. En primer lugar hay que entrar en www.prometheanplanet.com

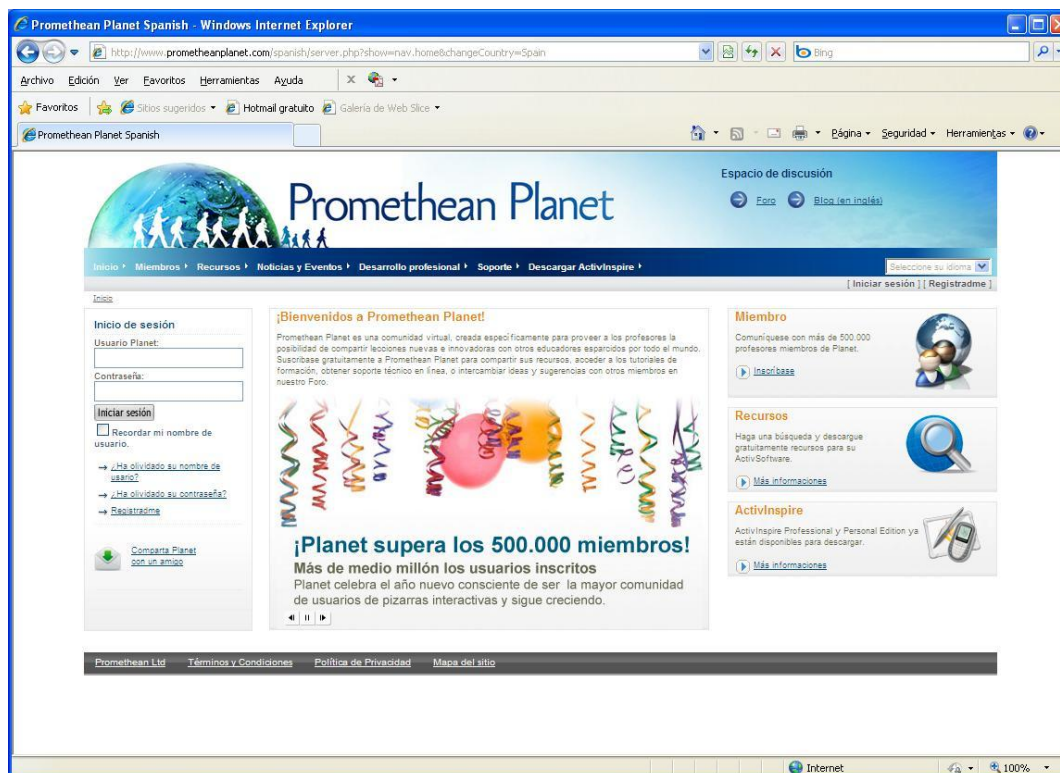

Una vez dentro de Prometheanplanet hay varias cosas a tener en cuenta:

- Podemos seleccionar varios idiomas para visualizar la web, entre ellos el español (Spanish).
- Podemos navegar por muchos de los contenidos de la web de forma anónima pero debemos registrarnos para poder acceder a las descargas de software y contenidos. Este registro es gratuito y da acceso a prácticamente la totalidad de lo disponible en la web.
- Podemos meter nuestro usuario y contraseña una vez registrados, para tener acceso a los contenidos.

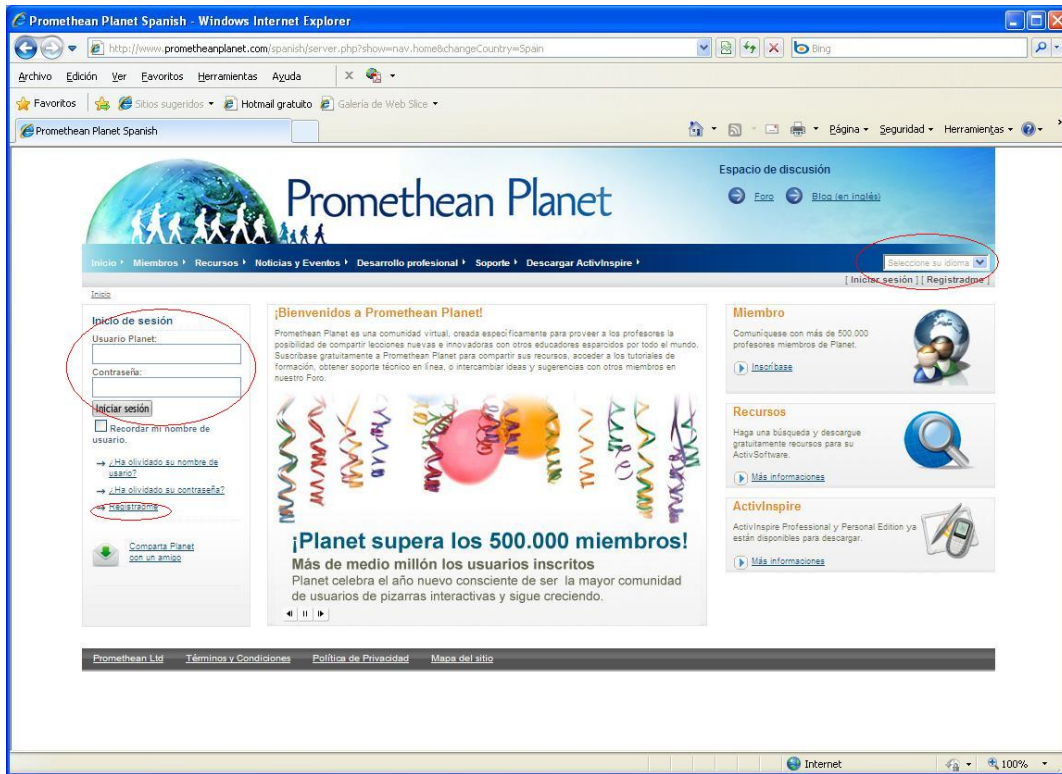

Para descargar el software ActivInspire debemos entrar con nuestro usuario / contraseña y pinchar en Descargar ActivInspire.



Se accede a la siguiente pantalla en la que nos deja seleccionar la última versión disponible del software, en la fecha en la que se elaboró este manual es la 1.4. Para descargarlo hay que pinchar en el enlace naranja.

Inicio > Descargue ActivInspire > V. 1.4

Introducción **Novedades** **Características** **Descargas** **Asistencia**

ActivInspire se ha diseñado para usar con una amplia gama de pizarras interactivas con Windows, Mac o Linux, para que cualquier aula pueda ser un entorno ActivClassroom. Y gracias a la integración perfecta de los dispositivos de respuesta para alumnos ActivVote y ActivExpression y el modo de dos usuarios, ActivInspire es mucho más que software: es una vía de motivación para el aprendizaje.

Usuarios de ActivInspire existentes
 Quienes ya usan ActivInspire pueden actualizar el software a través del escritorio digital [\(mostrar\)](#)
 Si ya a actualizar desde otra versión de ActivInspire y tiene dispositivos ActivExpression o ActivVote, debe actualizar el firmware de dichos dispositivos.
[▶ Más información](#)

Nuevos usuarios de ActivInspire
 Si ya utiliza ActivStudio y ActivPrimary, puede instalar ActivInspire 1.4 junto con ActivStudio y ActivPrimary. Siga el procedimiento detallado a continuación.
 Si ya utiliza ActivBoard* y ActivHub puede actualizar a 1.4 Professional de forma gratuita. *(excepto ActivBoard 100)
 Sólo tiene que introducir el número de serie del hardware en la parte inferior de esta página.

1. Descargue de forma gratuita el [paquete de recursos de ActivInspire](#)
2. Haga clic en el botón bajo estas líneas para [descargar e instalar ActivInspire 1.4](#).
3. Use ActivInspire Personal Edition o la versión de prueba de 60 días. También puede actualizar a Professional Edition.

DESCARGAR VERSIÓN 1.4

Cambios de licencia de ActivInspire
 A partir del 30 de abril de 2010 cambiarán los términos y las condiciones de licencia de uso del software ActivInspire Personal Edition con productos que no sean de Promethean.
 Le rogamos que lea la nueva licencia para asegurarse de que entiende dichos cambios.

Licencia de profesor
 Si tiene recursos creados por casas editoras de Promethean y desea usarlos con hardware que no es de Promethean, debe solicitar una licencia de profesor, utilizando el formulario aquí suministrado.
 Promethean no tardará en ponerse en contacto con usted.
[▶ Solicitud](#)

Téngase en cuenta que el uso de ActivInspire Personal Edition con productos que no son de Promethean sin una licencia de profesor podría constituir el incumplimiento del contrato de licencia de usuario final.

ActivInspire LICENCIA PERSONAL EDITION **ActivInspire LICENCIA PROFESSIONAL EDITION**

Si bajamos hasta el final de la página llegamos a la opción de generar un código de activación del ActivInspire de forma gratuita utilizando un número de serie de un software anterior de Promethean o el número de serie de la propia pizarra si es de los modelos sacados al mercado a finales de 2009.

Si ya utiliza ActivBoard* y ActivHub puede actualizar a 1.4 Professional de forma gratuita. *(excepto ActivBoard 100)
 Sólo tiene que introducir el número de serie del hardware en la parte inferior de esta página.

1. Descargue de forma gratuita el [paquete de recursos de ActivInspire](#)
2. Haga clic en el botón bajo estas líneas para [descargar e instalar ActivInspire 1.4](#).
3. Use ActivInspire Personal Edition o la versión de prueba de 60 días. También puede actualizar a Professional Edition.

DESCARGAR VERSIÓN 1.4

Promethean no tardará en ponerse en contacto con usted.
[▶ Solicitud](#)

Téngase en cuenta que el uso de ActivInspire Personal Edition con productos que no son de Promethean sin una licencia de profesor podría constituir el incumplimiento del contrato de licencia de usuario final.

ActivInspire LICENCIA PERSONAL EDITION **ActivInspire LICENCIA PROFESSIONAL EDITION**

Formato de número de serie
 Número de serie de software
 Número de serie de hardware

Número de serie
 _____-____-____-____-____

Validar número de serie

Hay que tener en cuenta que las versiones de la gama 100 en caso de no disponer un software anterior de Promethean sólo tendrán acceso a la versión Personal, por lo tanto no necesitarán generar ningún código de instalación. Una vez descargado el software e instalado, al arrancarlo por primera vez nos pedirá meter número de serie o activar la versión personal que es la que corresponde en esos casos. La gama 300 y 300PRO podrán activar la Profesional.

Algunos modelos vendrán con esta pegatina en la superficie de la pizarra:

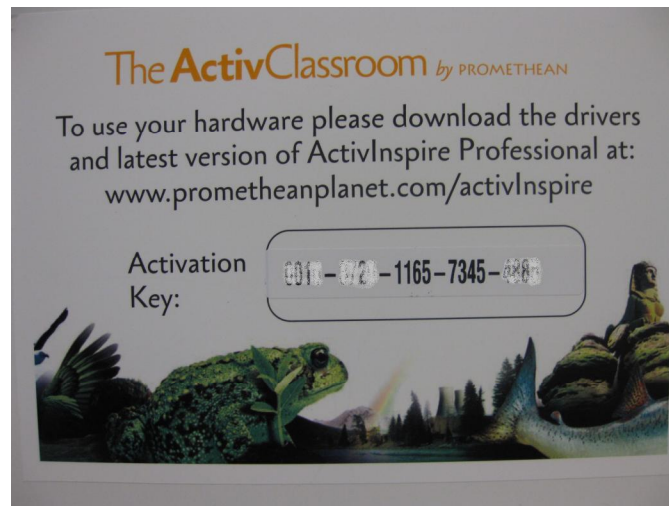

Con esa clave será suficiente para activar el software una vez descargado.

Si no tenemos esa pegatina tendremos que hacer lo explicado anteriormente. Utilizando el número de serie de un software anterior o un el número de serie y código de producto de la pizarra, información que se puede encontrar en una pegatina en la propia pizarra.

Tras Validar el número de serie si todo se ha realizado correctamente nos aparecerá un nuevo número de serie para el software en pantalla.



Ese número de serie les llegará también al correo electrónico utilizado al darse de alta pero es conveniente guardarlo también en un archivo de texto directamente.

En el siguiente paso nos permite descargar el paquete de recursos, será el primer paso que hay que dar en esta pantalla, y elegir el sistema operativo en el que queremos instalar el software, Windows, Linux ó Mac.

Descarga de ActivInspire

Esta descarga es para nuevos usuarios de ActivInspire. Si ya tiene una versión de ActivInspire, debe iniciar dicho software para actualizarlo a través del escritorio digital.

Windows	Mac	Linux
Recomendaciones para PC <ul style="list-style-type: none"> • Intel Core 2 Duo a 2 GHz o más rápido para videos de alta definición • 1 GB de RAM para reproducir videos de alta definición • Resolución de 1024 x 768 • 1,5 GB de espacio libre en disco 	Recomendaciones para Mac <ul style="list-style-type: none"> • Procesador Intel Core 2 Duo a 2 GHz • 512 MB de RAM • Resolución de 1024 x 768 • 3 GB de espacio libre en disco 	Recomendaciones para Linux <ul style="list-style-type: none"> • Procesador a 2 GHz o más rápido para videos de alta definición • 1 GB de RAM para reproducir videos de alta definición • Resolución de 1024 x 768 • 1,5 GB de espacio libre en disco
Requisitos mínimos para PC <ul style="list-style-type: none"> • Procesador Pentium 4 a 1 GHz (800 MHz para Vista) • 512 MB de RAM • Resolución de 1024 x 768 • 1,5 GB de espacio libre en disco 	Requisitos mínimos para Mac <ul style="list-style-type: none"> • Procesadores Intel (Universal Binary) • 512 MB de RAM • Resolución de 1024 x 768 • 3 GB de espacio libre en disco 	Requisitos mínimos para Linux <ul style="list-style-type: none"> • Procesador a 1 GHz • 512 MB de RAM • Resolución de 1024 x 768 • 1,5 GB de espacio libre en disco

Descarga de ActivInspire

Esta descarga es para nuevos usuarios de ActivInspire. Si ya tien

Windows

ActivInspire
PAQUETE DE RECURSOS
PARA WINDOWS

DESCARGAR
VERSIÓN 1.4

Recomendaciones para PC

- Intel Core 2 Duo a 2 GHz o más rápido para videos de alta definición
- 1 GB de RAM para reproducir videos de alta definición
- Resolución de 1024 x 768
- 1,5 GB de espacio libre en disco

Requisitos mínimos para PC

à

Descarga de ActivInspire

Esta descarga es para nuevos usuarios de ActivInspire. Si ya tien

Windows

ActivInspire
PAQUETE DE RECURSOS
PARA WINDOWS

DESCARGAR
VERSIÓN 1.4

Recomendaciones para PC

- Intel Core 2 Duo a 2 GHz o más rápido para videos de alta definición
- 1 GB de RAM para reproducir videos de alta definición
- Resolución de 1024 x 768
- 1,5 GB de espacio libre en disco

Requisitos mínimos para PC

Al seleccionar el sistema operativo aparecerá inmediatamente un sencillo cuestionario que hay que rellenar para poder continuar con la instalación. Algunas preguntas son obligatorias y están marcadas con un * las otras no es obligatorio responderlas.

Rellene los campos que aparecen a continuación para continuar con la descarga. : : Promethean P - Windows Internet Explorer

http://www.prometheanplanet.com/spanish/gserver.php/show=conForm.132&outputArea=2&nav=17773

¿Posee actualmente software de Promethean?*

Sí No

¿Qué pizarra interactiva utiliza actualmente? (Marque todas las opciones aplicables).*

Promethean SMART Hitachi elInstruction/GTCO Polyvision

Ninguna Otra (especificar)

¿Qué pizarra interactiva?

¿Posee alguna otra infraestructura de aprendizaje digital? (Marque todas las opciones aplicables).

Mesas interactivas Tabletas Paneles Dispositivos interactivos de alumno/personales Otra (especificar)

Infraestructura de aprendizaje digital

Antigüedad de las pizarras instaladas

Menos de 3 años

Razones para descargar ActivInspire Professional Edition

¿Cómo conoció ActivInspire?*

Promethean World Boletín electrónico de Orbiter Soy un usuario de Promethean Boletín Recomendación

Feria comercial (por ejemplo BETT o FETC) Distribuidor/Instalador Otro (especificar)

Otro

Deseo recibir ofertas y promociones de ActivInspire e información sobre productos relacionados*

Sí No

Enviar formulario

http://www.prometheanplanet.com/spanish/gserver.php

¿Cómo conoció ActivInspire?*

Promethean World Boletín electrónico de Orbiter Soy un usuario de

Feria comercial (por ejemplo BETT o FETC) Distribuidor/Instalador Otro (especificar)

Otro

Deseo recibir ofertas y promociones de ActivInspire e información sobre productos rela

Sí No

Enviar formulario

http://www.prometheanplanet.com/spanish/gserver.php

Al completarlo debemos pinchar en “Enviar formulario” y accederemos a la siguiente pantalla

En el siguiente paso se descargará el ejecutable del programa, si la seguridad del propio ordenador no deja que las descargas se ejecuten automáticamente la web te da la opción de pinchar en “Si la descarga no se inicia de forma automática, haga clic aquí para iniciarla” lo cual permitirá descargar el archivo sin problemas.

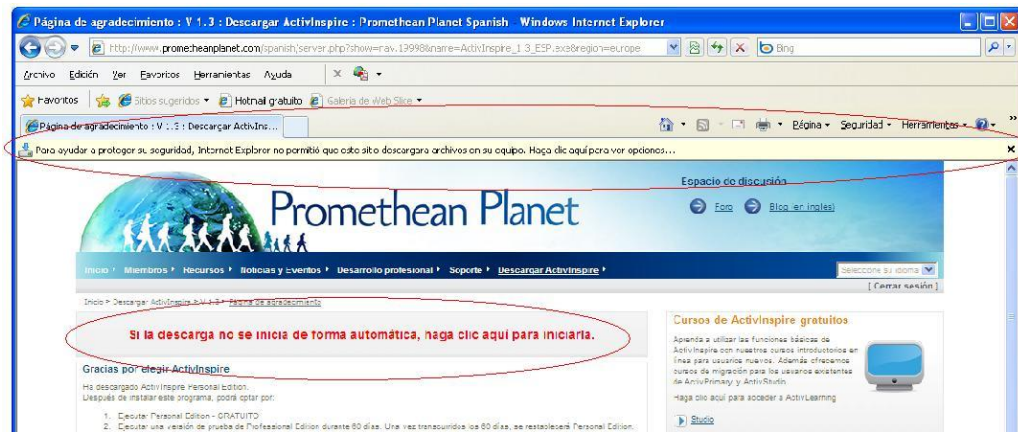

Hay varias cosas a tener en cuenta en la pantalla que tendremos abierta a estas alturas. Hay acceso a tutoriales, base de datos de ayuda, recursos, compra del software en caso de no tener acceso gratuito al mismo...

Una vez terminadas las 2 descargas (recursos e instalador) y teniendo ya el número de serie del nuevo software de una forma u otra el Instalador de la aplicación se ejecuta y se instala de forma muy sencilla e intuitiva, no es necesario desinstalar versiones anteriores del software si las hubiera.

Tras terminar la instalación, al ejecutar el software por primera vez se abrirá una pantalla para meter nombre de usuario, nombre de centro y número de serie. Cuando se tengan introducidos estos datos se aceptan las condiciones y se pulsa Aceptar.

Accediendo finalmente al programa:

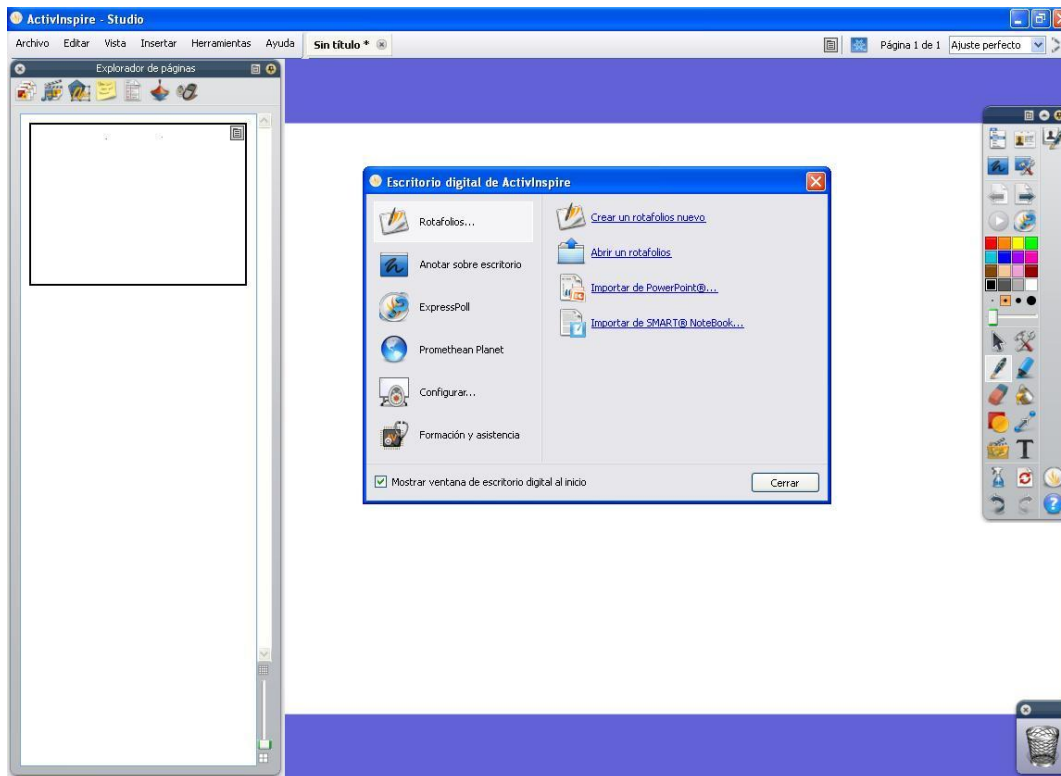

El último paso que nos quedaría pendiente es la instalación del paquete de recursos.

Los recursos se instalan de la siguiente manera:

Entramos en “Archivo”, elegimos “Importar” y finalmente “Paquete de Recursos a Mis Recursos” ó “Paquete de Recursos a Recursos Compartidos”, el destino de los recursos dependerá de la configuración de usuarios que se quiera realizar, lo más habitual es que se instale en recursos compartidos por si se hace una configuración multiusuario sea accesible a todos los usuarios.

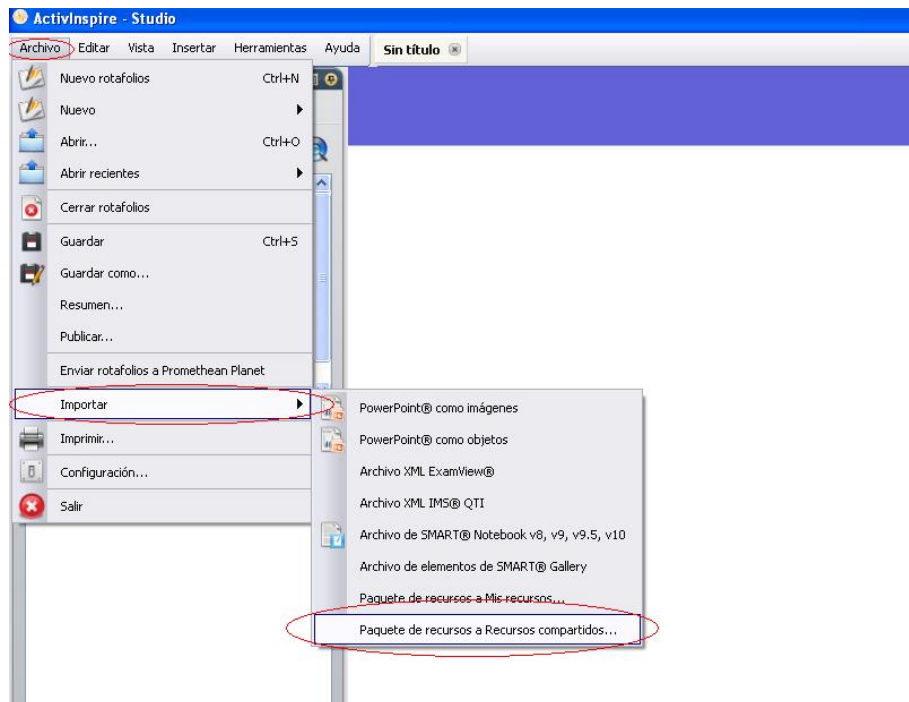

Se abrirá un buscador de archivos y tendremos que ir a la carpeta en la que tengamos descargado el paquete de recursos y una vez encontrado, seleccionarlo y pinchar en “Abrir”

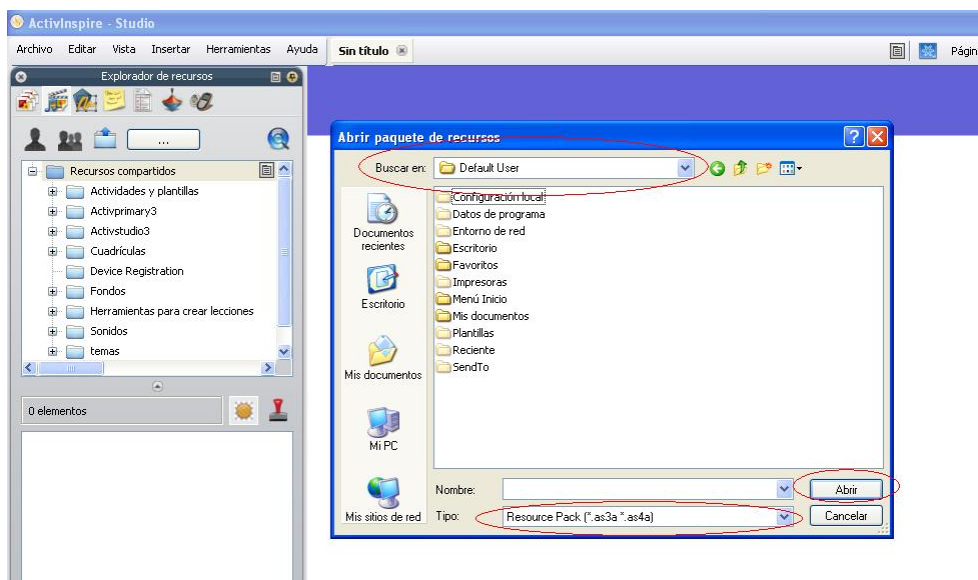

Con el programa y los recursos instalados ya tenemos el ActivInspire listo para trabajar con el.

